# Specifikationer Philips LED downlight Coreline DN142B Aluminium Hvid 19.2W 2300lm 60D - 830 varm hvid | Udsnit 200mm - IP20 - UGR<19

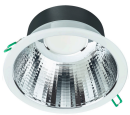

Vis produkt

## Generel information

| | |
|---|---|
| Artikelnummer | 248696 |
| EAN | 8720169502956 |
| Producentkode | 8720169502956 |
| Mærke | Philips |
| Producent navn | DN142B 20S/830 PSU-E UGR19 |
| Budgetlights all-in garanti | 5 år |
| Gennemsnitlig Levetid (time) | 50000 |

## Teknisk information

| | |
|---|---|
| Nødbelysning | Nej |
| Vipbar | Nej |
| Teknologi | LED Integreret |
| Erstatter (Watt) | 2x18 |
| Watt | 19.2W |
| Volt (V) | 220-240 |
| Dæmpbare | Nej, ikke dæmpbar |
| Farvekode | 830 Varmt Hvidt |
| Farvetemperatur (Kelvin) | 3000 Varmt Hvidt |
| Farvegengivelse (Ra) | 80-89 - God farvegengivelse |
| Lys Farve | Hvid |

| | |
|---|---|
| Farveindstilling | **Enkelt farve** |
| Lysvinkel (grader) | **60** |
| Lumen (Lysfluks) | **2300lm** |
| Lysudbytte (Lm/W) | **120** |
| Effektfaktor | **>0.95** |
| UGR-indeks | **< 19 - Til kontor og skoler** |
| Optisk Dæksel | **PC (Polykarbonat)** |
| Produkttype | **LED downlight** |

## Armatur information

| | |
|---|---|
| EOC8 | **50295600** |
| Montering | **Forsænket** |
| Udsnit (mm) | **200** |
| Beskyttelsesniveau | **IP20 - Næsten støvtæt** |
| IK-Klasse | **IK02 - 0.20 Joule** |
| Driftstemperatur | **-20 til + 40** |
| Materiale | **Aluminium** |
| Armatur Farve | **Hvid** |
| Armatur Tilslutning | **PI [Push-in tilslutning 6-polet]** |
| Product Serie | **DN142B** |

## Mål

| | |
|---|---|
| Højde (mm) | **105** |
| Diameter (mm) | **216** |

## Sensor information

| | |
|---|---|
| Sensor type | **Ingen sensor** |

info@budgetlight.dk
www.budgetlight.dk

Danmark:
Dansk Ehrverv
CVR: 17260313
Momsnummer: DK12755058

Holland:
Handelskammer:
17260313
BTW: NL821186462B01